

# HLV-Kreis Odenwald

Stefan Weis, Heubergweg 6, 64720 Michelstadt  
Tel.: +49(0)606113103 - Fax: +49(0)32224126767  
E-Mail: vorsitz@hlv-odenwald.de



HESSISCHER LEICHTATHLETIK-VERBAND

HLV-Kreis Odenwald, Stefan Weis, Heubergweg 6, 64720 Michelstadt

An alle Vereine mit Leichtathletikabteilung  
im Odenwaldkreis sowie  
den HLV und  
den TSV Höchst.

Michelstadt, 20.10.2018

Sehr geehrte Damen und Herren, liebe Leichtathletik-Freunde,

im Namen des Vorstandes des Hessischen Leichtathletik-Verbands Kreis Odenwald lade ich dich/Sie sehr herzlich zu unserem **Kreistag** am Samstag, den **24.11.2018** um **14:30 Uhr** in das Fußballer-Vereinsheim des TSV Höchst (Jahnstraße 18) ein.

## Tagesordnung:

1. Begrüßung
2. Grußworte der Gäste
3. Feststellung der Stimmberechtigten
4. Berichte des Vorstands
5. Aussprache zu den Berichten
6. Kassenbericht
7. Bericht der Kassenprüfer
8. Anträge
9. Entlastung des Vorstands
10. Wahl der Delegierten für den HLV Verbandstag im Frühjahr 2019
11. Neue Internetseite
12. Odenwald-Cup
13. Termine für die Meisterschaften 2019  
[Link zum Rahmenterminplan des HLV](#)  
[Link zur vorläufigen Planung im Odenwald](#)
14. Sonstiges

Anträge zu TOP 8 müssen spätestens zwei Wochen vor dem Kreistag schriftlich oder per Mail beim Kreisvorsitzenden eingegangen sein.



**HLV-Geschäftsstelle:**  
Otto-Fleck-Schneise 4, 60528 Frankfurt am Main  
Tel.: (069) 678 92 11, Fax: (069) 67 92 22  
[info@hlv.de](mailto:info@hlv.de), [www.hlv.de](http://www.hlv.de)

**Präsidentin:** Anja Wolf-Blanke  
Vereinsregister 4203, Amtsgericht Frankfurt am Main  
UST-IdNr. DE 114233814



**Bankkonten:**  
Postbank Frankfurt am Main  
IBAN DE09 5001 0060 0084 4356 09  
BIC PBNKDEFF

Frankfurter Sparkasse  
IBAN DE67 5005 0201 0000 6176 01  
BIC HELADEF1822



**Konto für Spenden:**  
Frankfurter Sparkasse )  
IBAN DE58 5005 0201 0200 1001 06  
BIC HELADEF1822

Dieser Einladung beigefügt ist eine Übersicht der gemeldeten Mitglieder der Leichtathletik treibenden Vereine im Kreis (Bestandserhebung des Landessportbund Hessen zum 01.01.2018). Jeder Verein hat pro angefangene Hundert gemeldeter Mitglieder eine Stimme. Ich weise ausdrücklich darauf hin, dass das Stimmrecht persönlich auszuüben und Stimmhäufung nicht erlaubt ist.

Mit sportlichen Grüßen



Stefan Weis  
Kreisvorsitzender

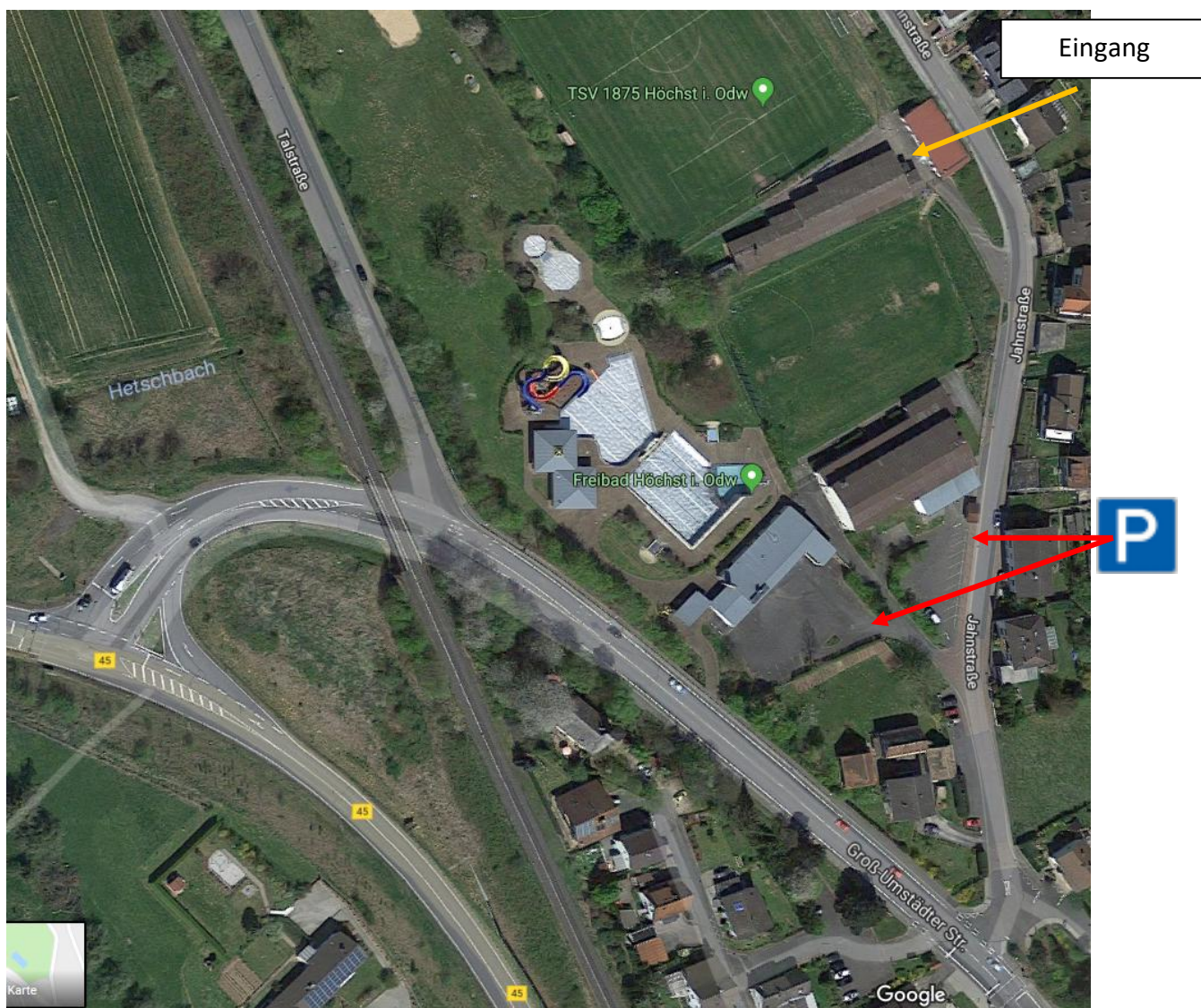

## Mitgliederzahlen aus der Bestandserhebung des LSBH zum 01.01.2018

2018

Bad König	208
Beerfelden	228
Beerfurth	1
Brensbach	42
Erbach	96
Falken-Gesäß	32
Fränkisch-Crumba	51
Gammelsbach	4
Hassenroth	18
Hetzbach	21
Höchst	138
Kirchbrombach	102
Lützel-Wiebelsbach	1
VfL-Michelstadt	29
LC Michelstadt	41
Momart	101
Nieder-Kainsbach	6
Ober-Kainsbach	43
Reichelsheim	86
Sandbach	174
Sensbachtal	27
Weiten-Gesäß	86
Wersau	42
Gütersbach	149